

Processo	NUP/84213/2023/CMP
Porto, 19/12/2023 Ofício: NUD/802486/2023/CMP	
Requerente: Gestão e Obras do Porto, EM Resposta ao documento: NUD/735356/2023/CMP Local: Rua de Egas Moniz	

À Firma

Gestão e Obras do Porto, EM
Travessa da Bica Velha 10
4250 078 PORTO

Com o conhecimento a:

Autoridade Nacional de Segurança Rodoviária
Polícia de Segurança Pública
Polícia Municipal
INEM
Bombeiros Voluntários do Porto
Bombeiros Voluntários Portuenses
Sociedade de Transportes Coletivos do Porto
Batalhão de Sapadores Bombeiros do Porto
Águas e Energia do Porto, EM
Domus Social, EM
ANTRAL
ANTROP
União de Freguesias do Centro Histórico do Porto

Assunto: Condicionamento de estacionamento.

Vimos pelo presente informar que foi deferido, em 18/12/2023, por despacho do Senhor Chefe da Divisão Municipal da Gestão da Mobilidade (DMGM), Bruno Eugénio, Eng^o, o pedido de condicionamento de estacionamento, **com as condicionantes estabelecidas na informação e na planta que se anexa e que devem ser cumpridas durante a realização do condicionamento de estacionamento.**

Assim, por motivo de ocupação da via pública com estaleiro e de modo a garantir condições de segurança à mobilidade de pessoas e veículos, torna-se necessário proibir a paragem e estacionamento, na Rua Egas Moniz gaveto com a Rua Nove de Julho, zona de estacionamento, do dia 02 de janeiro ao dia 29 de agosto de 2024, e conforme sinalização a estabelecer no local.

Este documento só é válido quando acompanhado do anexo referido anteriormente.

Com os melhores cumprimentos,

A Assistente Técnica

Assinado digitalmente por MARIA ISABEL
VAZ GOMES
Data: 2023.12.19 16:00:10 +00:00





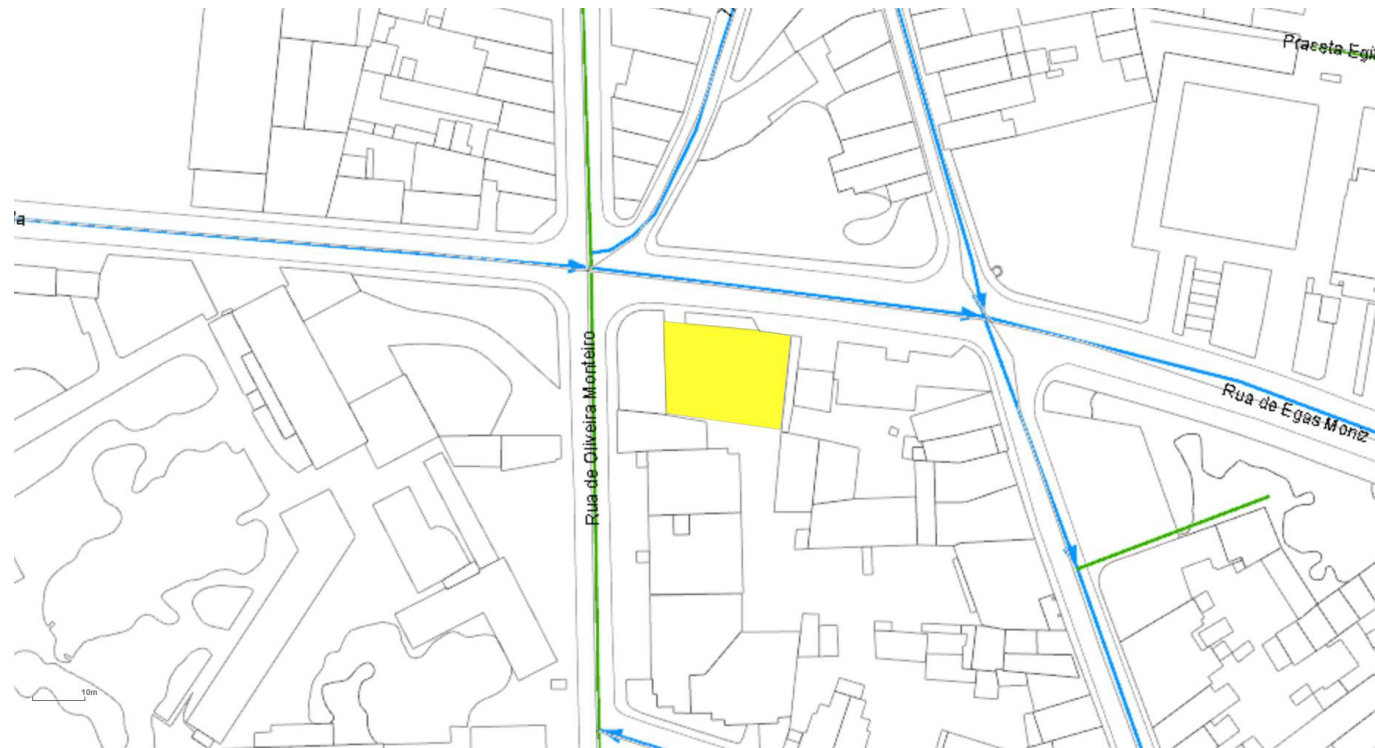

Anexos:

1. Cópia da informação e planta do técnico NUD/799733/2023/CMP e despacho do Chefe da Divisão Municipal da Gestão da Mobilidade, pela Ordem de Serviço NUD/424953/2022/CMP, de 21/07/2022.

Planta de condicionantes



Legenda

- | | |
|--|---|
|  Condicionamento de trânsito com corte total de via |  Condicionamento de estacionamento |
|  Condicionamento de trânsito com estreitamento de via |  Alteração de sentidos |
|  Postura de trânsito (um sentido) |  Postura de trânsito (dois sentidos) |